

PLAN LOCAL D'URBANISME

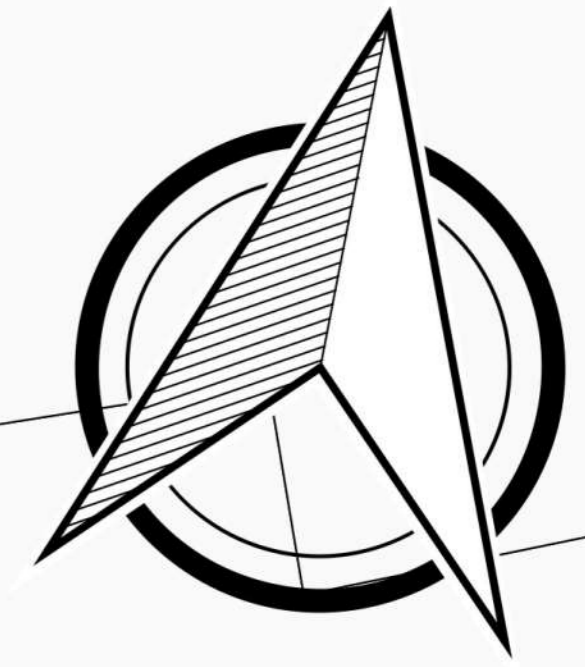

5. Plan de zonage

Zonage

- N
- NC
- UE
- UB
- UA
- UC
- UI
- Ula
- E.B.C.

Linéaires et périmètres particuliers

- Marge de recul obligatoire
- Emplacements réservés (Article L123-1-5-V du code de l'urbanisme)
- Périmètre délimité en application du PDU (gares actuelles)
- Périmètre délimité en application du PDU (gares futures)

Éléments de Paysage Identifiés (Art. L123-1-5-III-2° du code de l'urbanisme)

- Séquence bâtie remarquable
- Séquence paysagère remarquable
- Élément Bâti isolé remarquable
- Élément paysager isolé remarquable

Alignement d'arbres (Art. L123-1-5-III-2° du code de l'urbanisme)

- Alignement à reconstituer
- Alignement à préserver

Mis à jour le 06/02/2017
 Modifié le 28/02/2017 - Annexe à la délibération du 28 mai 2019

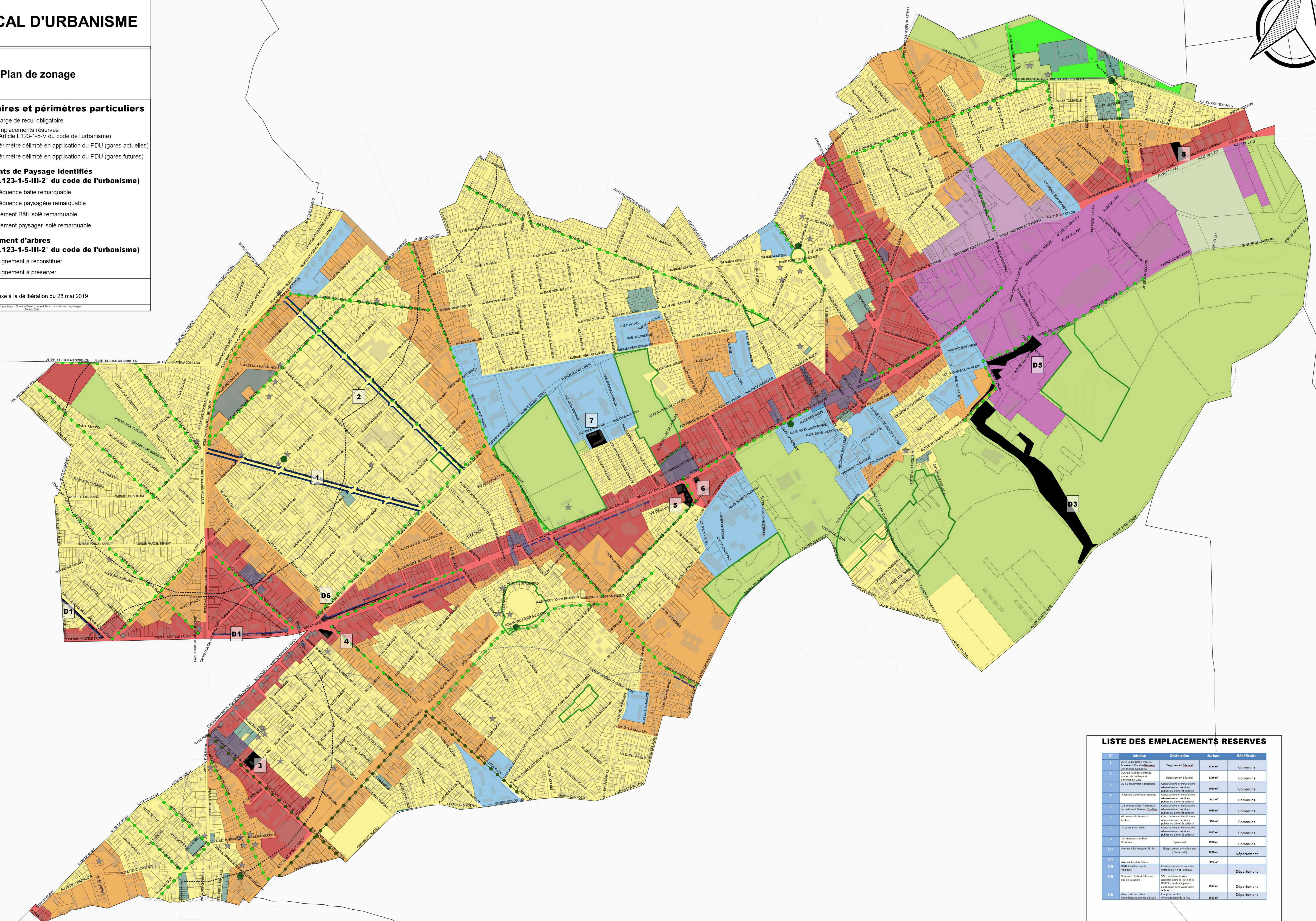

LISTE DES EMPLACEMENTS RESERVES

N°	Adresse	Destination	Surface	Bénéficiaire
1	10 rue Louis Pasteur entre la rue de la République et l'avenue de la République	Équipement Éducatif	2784 m²	Commune
2	Avenue Paul Bert entre la rue de la République et l'avenue de la République	Équipement Éducatif	2229 m²	Commune
3	20-22 Boulevard de la République	Construction et installation d'habitat collectif	2000 m²	Commune
4	4 avenue Camille Desmoulins	Construction et installation d'habitat collectif	831 m²	Commune
5	5-6 avenue Albert Thomas / 5 rue de la République	Construction et installation d'habitat collectif	2088 m²	Commune
6	42 avenue de la République	Construction et installation d'habitat collectif	350 m²	Commune
7	7 rue de la République	Construction et installation d'habitat collectif	2000 m²	Commune
8	117 Boulevard Robert Schuman	Équipement sportif	2000 m²	Commune
D1	Avenue Jules Guesde 150-160	Équipement sportif (stadion)	1200 m²	Département
D11	Avenue Adolphe Brizard	Construction et installation d'habitat collectif	800 m²	Commune
D13	100-102 avenue de la République	Construction et installation d'habitat collectif	-	Département
D15	Boulevard Robert Schuman	Construction et installation d'habitat collectif	1517 m²	Département
D16	Rue de la République	Équipement sportif	1500 m²	Département