



Secteur Poudrerie

Définition de l'OAP Poudrerie Hochailles

La révision du PLU a démontré l'importance de valoriser et de développer le secteur Est de la ville : cela concerne la ZAE, le parc de la poudrerie, la cité-jardin, l'entrée Est de la ville et le nord du boulevard Schuman ainsi que les liens avec la gare de Sevrans-Livry.

L'objectif de cette OAP est de favoriser la mutation urbaine du nord du boulevard Schuman vers une zone résidentielle en assurant une meilleure transition paysagère et fonctionnelle avec la ZAE. Il s'agit aussi d'accompagner la mutation de la ZAE dans une logique environnementale. Il s'agit enfin de développer des projets à échelle métropolitaine à proximité de la gare de Sevrans-Livry et d'accompagner la préservation et la restructuration de la cité-jardin et du parc de la Poudrerie.

Etat d'avancement de l'OAP

Une étude urbaine du site a permis de définir les forces et faiblesses du secteur Poudrerie-Hochailles, les enjeux et les potentiels de développement.

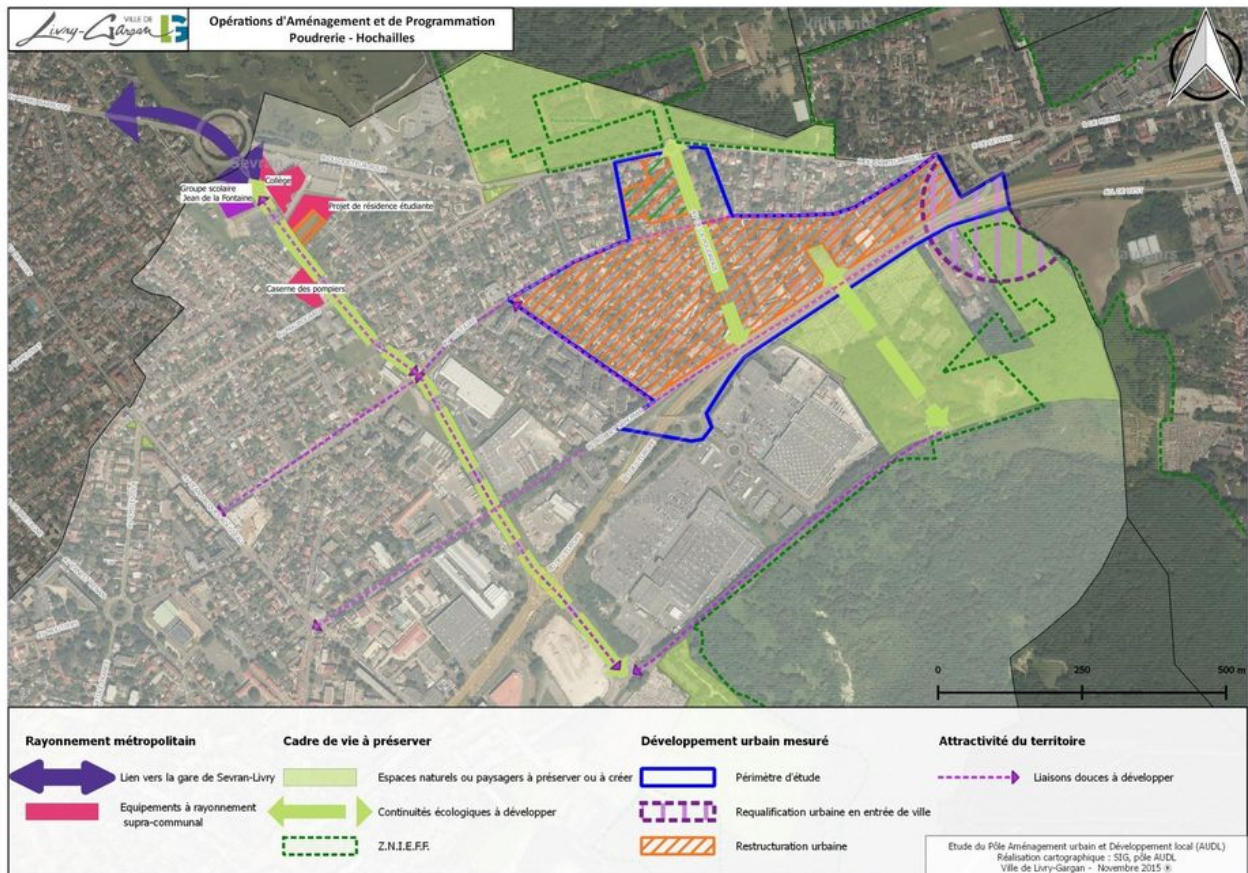

Conseil de quartier Poudrerie du 23/11/2016



Diapo_CQ_Poudrerie_du_23_11

- (3,46Mo)

VILLE DE
Livry-Gargan 45

MAIRIE DE LIVRY-GARGAN
 3, PL. FRANÇOIS-MITERRAND - B.P. 56 - 93891
 LIVRY-GARGAN

☎ 01 41 70 88 00 📠 01 43 30 38 43